

## REGLAMENTO

- La XI Carrera Popular "Fiestas de Campillo" se celebrará el Domingo 10 de Agosto de 2014, pudiendo participar todo aquel que lo desee.
- La primera carrera (categorías Cadetes y superiores) comenzará a las 9,30 de la mañana desde la Iglesia Parroquial de la Santa Cruz de Campillo. La segunda carrera (categorías Alevín e Infantil) se iniciará una vez concluida la primera. El resto (Petate y Benjamín, por este orden) conforme terminen las anteriores, no existiendo límite de duración en ninguna de las pruebas.
- El dorsal deberá colocarse obligatoriamente en el pecho, sin retocar, manipular ni doblar.
- Serán descalificados todos aquellos corredores/as que no lleven el dorsal bien visible, no realicen el recorrido completo, den muestras de un comportamiento antideportivo o alteren los datos de su D.N.I. Para ello, se establecerán controles a lo largo del recorrido.
- La organización se reserva la facultad de que, comprobada cualquier irregularidad, como falsificación de datos, categorías, no completar el recorrido, etc... impedir la participación en ediciones sucesivas.
- Está prohibido correr sin estar inscrito y sin dorsal. La persona que esté en esta circunstancia será apartado de la carrera.
- En zona de meta se instalará la secretaría de la prueba, donde se realizarán las inscripciones previas a la carrera y se facilitará información durante y después de la misma.
- Los únicos vehículos autorizados a seguir la prueba son los designados por la Organización.
- Todos los participantes, por el hecho de tomar la salida, aceptan el presente Reglamento. En caso de duda prevalecerá el criterio de la Organización.

## ORGANIZA:



## COLABORAN:



Consejería de Presidencia y Empleo  
Dirección General de Juventud y Deportes

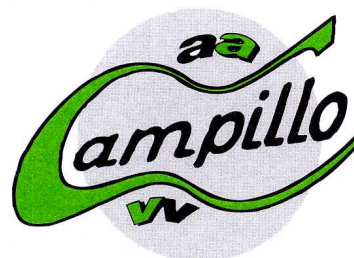

ASOCIACIÓN DE VECINOS DE CAMPILLO

CRUZ ROJA ESPAÑOLA

PROTECCIÓN CIVIL

# XI CARRERA POPULAR

## Fiestas de Campillo

**Campillo (Lorca), 10 de Agosto de 2014**

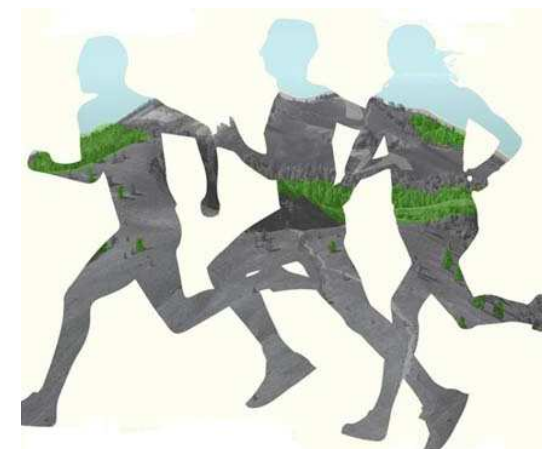

**Hora: 9:30 de la mañana**

**Salida y Meta: Recinto Fiestas  
(Junto a Iglesia Parroquial de Campillo)**

### INFORMACIÓN:

Concejalía de Deportes  
Alameda de la Constitución s/n (Casa del Deporte)  
Teléfono 968 46 61 30  
E-mail: deportes@lorca.es - Web: deportes.lorca.es

## BASES

Se realizarán cuatro carreras:

- Petate: 70 m.
- Benjamines: 700 m.
- Alevines e Infantiles: 1.600 m.
- Resto de categorías: 5.400 m.

## CATEGORIAS

1. **PETATE:** Nacido@s años 2009 y posteriores.
2. **BENJAMINES:** Nacido@s año 2005, 2006, 2007 y 2008.
3. **ALEVINES:** Nacido@s años 2003 y 2004.
4. **INFANTILES:** Nacido@s años 2001 y 2002.
5. **CADETE:** Nacido@s años 99 y 2000.
6. **JUVENIL:** Nacido@s años 97 y 98.
7. **JUNIOR:** Nacido@s años 95 y 96.
8. **PROMESAS:** Nacido@s años 92, 93 y 94.
9. **SENIOR:** Nacido@s en 1979 (sin 35 años cumplidos), hasta 1991 inclusive.
10. **VETERAN@S A:** De 35 a 39 años cumplidos.
11. **VETERAN@S B:** De 40 a 44 años cumplidos.
12. **VETERAN@S C:** De 45 a 49 años cumplidos.
13. **VETERAN@S D:** De 50 a 54 años cumplidos.
14. **VETERAN@S E:** De 55 a 59 años cumplidos.
15. **VETERAN@S F:** De 60 cumplidos en adelante

## TROFEOS Y MEDALLAS

- Medalla para todos los participantes en la categoría Petate.
- Trofeo a l@s tres primer@s clasificad@s de cada una de las categorías restantes.

## DUCHAS

Habrà servicio de duchas en los vestuarios del Colegio de Campillo (unos 400 metros de la zona de meta).

## INSCRIPCIONES

1º) Las inscripciones se realizarán a través de la web: [www.deportes.lorca.es](http://www.deportes.lorca.es)

2º) **La inscripción será gratuita.**

3º) La organización podrá solicitar en cualquier momento el D.N.I. con objeto de confirmar su inscripción y categoría.

4º) No se establece límite máximo de inscripciones.

**EL PLAZO DE INSCRIPCIÓN  
ACABA A LAS 14:00 HORAS  
DEL JUEVES 7 DE AGOSTO.**

**LAS INSCRIPCIONES FUERA  
DE PLAZO NO ENTRARÁN EN  
CLASIFICACIÓN.**

## DERECHOS

Todos/as los participantes tendrán derecho a:

- 1º) Asistencia organizativa y sanitaria durante la prueba.
- 2º) Los trofeos y medallas que se deriven de su clasificación en la prueba.
- 3º) Sorteo de regalos entre todos los participantes llegados a meta. Será condición indispensable que el premiado se encuentre presente en el momento del sorteo. En caso contrario, se repetirá el sorteo hasta que haya un ganador presente.

## GALERÍA DE CAMPEONES

### **CARRERA LARGA (5.400 m.)**

2004	José Antonio Molina Fernández	17'17''
2005	José Antonio Molina Fernández	16'17''
2006	Ángel López Navarro	17'27''
2007	José Juan	17'49''
2008	Luís M. Torroglosa González	17'39''
2009	Antonio Haro Martínez	17'44''
2010	Jamal Bouchnafa	16'55''
2011	Antonio Haro Martínez	18'55''
2012	Antonio Egea García	17'35''
2013	Lucio José Martínez Montero	17'47''

### **CARRERA CORTA (1.600 m)**

2004	Pedro Antonio López de Haro	05'31''
2005	Juan Carlos Palazón Gallego	05'42''
2006	Jamal Dayane	05'41''
2007	Myoule Farhat	05'23''
2008	Jerónimo Lario Martínez	05'37''
2009	Francisco Zamora Gómez	05'35''
2010	Miguel Ángel Martínez Sánchez	05'49''
2011	Matthew Luc Kershaw	06'10''
2012	Denis Peñas Abellaneda	06'25''
2013	Sergio Hitos Campos	05'09''

### **CARRERA BENJAMÍN (700 m.)**

2013	Hugo Martín Martín	02'40''
------	--------------------	---------

